

## BUCCHIANICO e IL PERCORSO DELL'APOSTOLO TOMMASO

L'Abruzzo si sta dotando di un ampio percorso da effettuare a piedi, in *mountain bike* o a cavallo, che attraversa le eccellenze religiose. Questo, chiamato "*Cammino dell'apostolo Tommaso*", si ricollega ai *Cammini d'Europa* che riguardano un po' tutti i paesi Europei. Questo percorso, una volta ultimato, collegherà Ortona (tomba dell'apostolo Tommaso) a Roma (tomba dell'apostolo Pietro), a Santiago de Compostela (tomba dell'apostolo Giacomo) e a Gerusalemme (Santo Sepolcro di Cristo).

Il tratto Lanciano-Ortona, è stato inaugurato lo scorso anno, il segmento Manoppello-Bucchianico è stato inaugurato nell'estate 2011. Adesso si sta operando per collegare Sulmona a Manoppello e Bucchianico a Lanciano (attraversando Guardiagrele ed Orsogna).

Questi tratti in allestimento sono già stati disegnati su carta e a breve si passerà a completarli con la dovuta segnaletica stradale.

Vi è quindi la possibilità di effettuare una *Route* di circa 140 Km. che partendo da Sulmona passa per Popoli, Castiglione a Casauria, S. Liberatore a Maiella, Manoppello, Bucchianico, Guardiagrele, Orsogna, Lanciano e Ortona. Nulla osta prevedere deviazioni per collegarsi con Chieti o con altre realtà.

Il percorso effettuato prevede l'attraversamento di paesaggi meravigliosi con eremi, case di terra cruda, calanchi e luoghi religiosi che hanno fatto la storia dell'Abruzzo (Sulmona con le sue chiese e la badia, le abbazie di San Clemente a Casauria e di San Liberatore a Maiella, la Basilica del Volto Santo di Manoppello, la badia di Santa Maria Arabona, il Santuario e la Calcara di San Camillo de Lellis, Guardiagrele con la sua magnifica cattedrale, il Miracolo Eucaristico di Lanciano e la Tomba dell'Apostolo Tommaso).

In particolare qui si vuole segnalare a tutti gli *scouts* che il tratto Manoppello-Bucchianico, di circa 30 Km e già perfettamente segnalato con cartelli stradali.

Si può partire dall'abbazia di San Liberatore a Maiella e dagli insediamenti preistorici visitabili in zona, per andare alla Basilica del Volto Santo di Manoppello, si attraversa il centro storico di Manoppello e un immenso uliveto che conduce ad un'interessante *villa romana* da poco scoperta e restaurata (visitabile). A circa 1 Km vi è la *badia di S. Maria Arabona*. Si prosegue verso la chiesa di San Calisto, si fiancheggia il ristorante "*Lu pianellese*" e si attraversa un meraviglioso paesaggio agricolo con circa 6 Km di strada comoda e brecciata che conduce alla contrada Sant'Antonio (frazione di Bucchianico). Da qui ci si immette in una strada di circa 3,5 Km scarsamente trafficata che è stata realizzata alla base dei meravigliosi calanchi detto "*dello Spagnolo*", alti anche 100 metri, riconosciuti *Bene di Interesse Comunitario*. Un tuffo in un paesaggio unico, rimasto fermo ai tempi remoti. Case di terra cruda, falchi, volpi, alberi da frutto, ecc.

Sempre percorrendo strade non trafficate, si giunge sul colle, al Santuario di San Camillo, il Gigante della Carità, il Patrono della Sanità civile e militare, il Patrono dell'Abruzzo (assieme a San Gabriele), il Precursore della Croce Rossa.

Una visita guidata del Santuario, della cripta, della museo dedicato al Santo, del chiostro, della sua casa natale, dell'ex convento di San Francesco, ecc.

Questo percorso piacerà sicuramente agli *scouts*, pellegrini e camminatori per eccellenza. Anzi, è stato concepito pensando proprio a loro. Qui si potrà scegliere dove pernottare. Si potrà optare di fermarsi all'Istituto Camilliano, sito proprio a Bucchianico e pernottare al chiuso, ovvero di dormire in tenda nella zona della Calcara, 5 Km dopo il centro di Bucchianico, verso Guardiagrele.

Logistica:

1) se si intende consumare un veloce pasto al sacco, nel Santuario di Bucchianico vi è la capiente sala del pellegrino. Per numeri più grandi vi è la sala del banderese, che previa prenotazione, potrebbe essere utilizzata.

Buoni i ristoranti e gli agriturismo. Per gruppi ecclesiastici l'ideale è utilizzare il Centro di Spiritualità Nicola D'Onofrio (già *Istituto Camillianum*) che può ospitare anche 70 persone a costi accessibili.

Questi i prezzi praticati a gruppi:

- pensione completa: euro 35,00
- mezza pensione: euro 28,00
- pernottato in camere con bagno, e prima colazione: 

singola euro	27,00
doppia euro	50,00
tripla euro	70,00
quadrupla	85,00

E' interessante la proposta che prevede la possibilità del solo pernottato con sacchi a pelo ed uso dei bagni e delle docce a: 12,00 euro in camere da letto e 5,00 euro in sale.

Tale struttura è dotata di una bella chiesa, di una sala teatrale con palcoscenico, del campo di pallone e di ampi spazi per giochi e attività varie.

Per un eventuale preventivo e per verificare la disponibilità dei luoghi da utilizzare, è bene telefonare al Centro di Spiritualità stesso 0871 381139 o al cellulare del ragioniere che ne cura l'amministrazione – Sig. Giovanni 339 8732704).

Questi gli altri numeri telefonici utili:

Santuario di San Camillo: 0871 381000 o 381121

Municipio di Bucchianico: 0871 – 382541 o 382533

Assessore al turismo: 320 3752413

Emblema del Centro di spiritualità

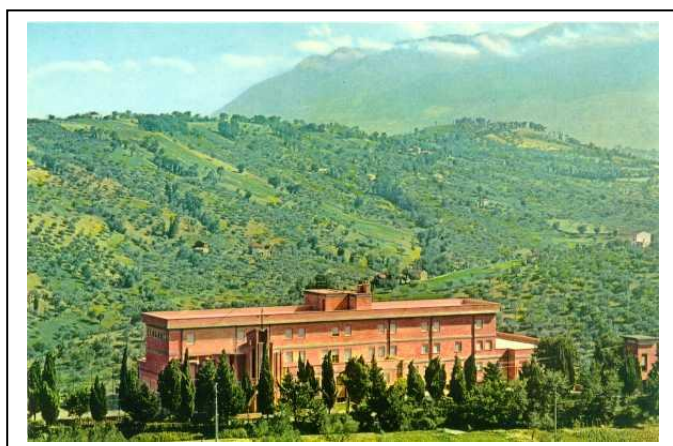

Centro di Spiritualità Nicola d'Onofrio



Cappella



Stanza



Sala teatrale

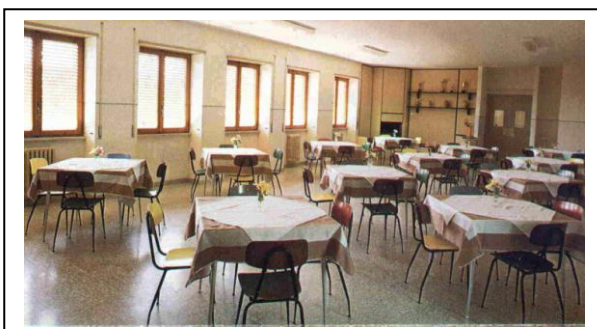

Sala pranzo.

In basso: due immagini del Centro visto da lontano

